SOFIA DENTAL MEETING
"ОТ БИОЛОГИЧНИТЕ ПРИНЦИПИ КЪМ КЛИНИЧНО СЪВЪРШЕНСТВО"
27·09 - 30·09·2018 · ХОТЕЛ РАМАДА · СОФИЯ · БЪЛГАРИЯ

Вестникът се издава от Асоциация Sofia Dental Meeting www.sofiadentalmeeting.com Брой 28 / Април 2018 г.

Д-Р ИГНАЦИО ЛОЙ отново в България на SDM 2018

стр. 2

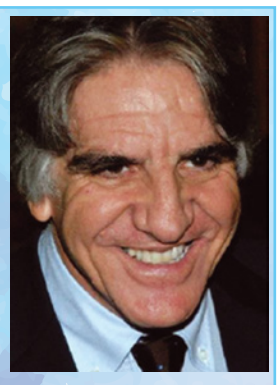

ПРЕДСТОЯЩИ СЪБИТИЯ

На 18 и 19 Май Д-р Марко Ронда

"След уникалната демонстрация по време на SDM 2017"

Ще видите демонстрация на разкриването на имплант и направата на временна конструкция

стр. 4

PARTNER EVENT
EuroPerio9
JUNE 20-23 | 2018
RAI AMSTERDAM
LEARN THE LATEST FROM THE GREATEST
more information on efp.org/europerio9

22то издание на AAEDC в ДУБАЙ

...Събитие с традиции в денталната общност

стр. 8

SOFIA DENTAL MEETING
КОНГРЕСНА ТАКСА
До 20ти Май 2018
само за
275 лв.
*ВСИЧКИ ТАКСИ СА С ВКЛЮЧЕН ДДС
EARLY BIRD ОФЕРТА
РЕГИСТРАЦИЯ
ЗАПОЧВА НА 01.05.2018 г.

11то ИЗДАНИЕ НА SOFIA DENTAL MEETING

СЪБИРА ИЗКЛЮЧИТЕЛНИ СПЕЦИАЛИСТИ ПО ПАРОДОНТОЛОГИЯ

Скъпи колеги, в последните няколко години, програмата на СДМ стана толкова качествена и наситена, че единственият й недостатък е, че не можеш да бъдеш навсякъде. Какво е решението? Решението е в силни специализирани програми, които да задоволят интереса и на най-напредналите в дадената област. Тази година, СДМ събира „каймака" на пародонтологията, като започнем от тазгодишния научен президент на конгреса – проф. Джовани Дзукели от Италия.

Защо толкова много пародонтология? Защото имаме какво да научим и можем да го направим от най-добрите!

Проф. Маркус Хюрцелер

Ще имаме удоволствието да „пием от извора" от водещите специалисти в пародонталната пластична хирургия като проф. Маркус Хюрцелер от Германия, проф. Антон Скълиан от Швейцария, проф. София Арока от Италия, които ще са за първи път в България. Интелектуалната „война" между тунелните техники и техниките с ламба ще има за арена залите на СДМ в хотел Рамада, но с един единствен победител – пациентът.

Проф. Хюрцелер ще бъде за първи път лично в София. Миналата година, той участва дистанционно с изключително интересна хирургия, презентирана директно, като в залата беше неговия асистент, който дискутираше с аудиторията, в предишното издание на СДМ, забележително беше нивото на практическия курс на д-р Ото Цур за пластична хирургия, за тези които не ги познават – д-р Ото Цур и проф. Марк Хюрцелер работят в екип. И на третата година, имаме личното участие на проф. Хюрцелер, не само като лектор, но и като водещ на практически курс и видео демонстрация.

Проф. Антон Скълиан

Смятам, че всеки клиницист ще оцени по достойнство професионализма на проф. Антон Скълиан. Неговата тема ще обхваща една по-рядко обяснявана трудност в пластичната хирургия – техниките за покриване на рецесии на долни резци. Той е не само един от най-добрите в пародонталната пластична хирургия, но се отличава и с педагогическите си и хумански качества и според мен, той ще е един от новите фаворити на взискателната аудитория на СДМ.

За първи път ще ни гостува и известният френски пародонтолог проф. Жан Марк Дерсо , който е един от най-опитните пародонтални хирурзи в областта на ортодонтията и гнатологията. Той ще представи изключително интересно и практично правилата за разкриване на ретинираните кучешки зъби, които ще са много важни в комуникацията между ортодонтите и пародонтолозите.

Още много известни имена за първи път: д-р Джиани Ричи от Флоренция, д-р Диего Капри от Болоня, д-р Изабела Рочиета от Лондон и други, както и познатите ни вече професионалисти – Д-р Ставрос Пелеканос от Атина, проф. Джулио Расперини от Милано, д-р Фумио Ямагучи от Япония. Отново ще се насладим на дидактична и прецизна лекция на проф. Андре Садун, този път по темата удължаване на клиничната корона. И разбира се, още много нови теми и лектори.

Българското участие в пародонталния панел ще бъде с лекцията на доц. Камен Коцилков, практическия курс на д-р Пресиян Кръстев и винаги интересните клинични демонстрации на д-р Венцислав Станков.

И така, СДМ 2018 посреща елита на лекторите по пародонтология, за да може мотото на конгреса : „От биологичните принципи към клиничното съвършенство" да бъде пренесено на практика в нашите кабинети като „От пародонталните принципи към модерната дентална медицина". За мен, като работещ пародонтолог, конгресът ще е едновременно предизвикателство и удоволствие, една сбъдната мечта, да общувам с най-големите специалисти на родна земя. Това е основният смисъл на СДМ и печеливши са нашите пациенти, чрез вас - хората, които не спират да се учат.

Д-р Станислава Шулева

СЪТРУДНИЧЕСТВО В ИМЕТО НА ПРОГРЕСА

През последните години, календарът на събития, свързани с денталната медицина става все по-наситен и разнообразен. Множество семинари, практически курсове, уебинари, регионални срещи, конгреси на национално ниво, предлагат широка палитра от дентални теми, клинични протоколи, интересни казуси и съответните подходи за решаването им, представени от водещи български и чуждестранни лектори.

Ползата за цялата дентантална общност е безспорна и многопосочна.

Асоциация София Дентал Мийтинг, организатор на най-големия дентален форум в България - София Дентал Мийтинг е в тесни взаимоотношения с много български и международни дентални организации и активно участва в този дентален калейдоскоп.

Партньорството с Българския Зъболекарски Съюз е вече традиция, която е оставила в годините много регионални дентални срещи, както и Конгреси на БЗС с участието на лектори, представляващи СДМ.

2018 година започна с участието на Асоциация СДМ в националния дентален форум" Мадарски конник" 2018, 09.02- 11.02. в гр. Шумен. Доц. Камен Коцилков, представи "Антиинфекциозна пародонтална терапия- протокол, лечебен подход, резултати". Темата е с изключително голяма актуалност тъй като всеки лекар по дентална медицина, в зависимост от подготовката си би могъл да стартира анти-

продължава на стр.: 2

ВЕРТИКАЛНА ИЛИ ПРАГОВА ПРЕПАРАЦИЯ

ПРИ ПРЕПАРАЦИОННИЯ МАРГИНАЛЕН ДИЗАЙН

Настоящото предизвикателство във възстановителната дентална медицина е да се получат отлични естетични резултати, като същевременно се запазят възможно най-много биологичните структури.

Необходима е правилна диагноза, всеобхватен план на лечение и интердисциплинарен подход, за да се постигнат оптимални и предсказуеми естетични резултати. В днешно време съществуват множество дигитални софтуери, които могат да улеснят прогнозирането на крайния резултат. По този начин създаваме насока, която да послужи като отправна точка за мястото, където би било правилно да се позиционира, например, гингивалният контур и как той ще изглежда хармонично и естетично.

Класифицирайки геометрията и позицията на маргиналния дизайн, съществуват две основни групи на препарационна граница: хоризонтална и вертикална .

При изпиляване, зъболекарите обикновено предпочитат хоризонталния или скосения праг, пред вертикалната препарация с ръбец или длетовиден препарационен дизайн. Причината е, че хоризонталния тип маргинален дизайн е отчетлив, границата е лесно видима, както върху праперирания зъб, така и върху отпечатъка, постига се изчистен ръб на провизорната конструкция и би трябвало да осигурява по-добра адаптация на реставрацията.

Вертикалният тип изпиляване като ръбец се е считал за неподходящ поради лоша маргинална адаптация, хоризонтално свръхконтуриране и риск от изкривяване на отпечатъка и на модела.

Въпреки това, според литературата, вертикалната геометрия, а не хоризонталната, е доказала, че намалява маргиналното отстояние на възстановяването и създава по-малко дразнеща среда в гингивалния сулкус. Технологията на биологично ориентирана препарация е предназначена да създаде анатомична корона с протетичен профил на изникване, който симулира формата на естествения зъб, както за фронталната зона, така и за дисталната част на съзъбието.

Последните клинични проучвания обсъждат приложението на тази техника на изпиляване на зъби в различни клинични ситуации. Нашия екип проведе проучвания с цел да се извърши сравнително изследване между конвенционалната препарация и биологично ориентираната техника на изпиляване (BOPT) чрез обемни анализи и да се проследи стабилността на меките тъкани и биологичния профил на изникване преди и след изпиляването.

За тази цел първоначално бяха изпилени естествени зъби на пациенти с тънък биотип с 0,5 мм хоризонтален маргинален дизайн и беше взет отпечатък. След това прагът бе премахнат и беше приложена техниката на BOPT. Пет дни по-късно беше взет втори отпечатък. След цялостен оздравителен процес 6 месеца по-късно се взима трети отпечатък от подготвените зъби. Всички модели бяха сканирани с помощта на 3Shape лабораторен скенер D710, като дигиталните модели бяха наслоени един върху друг, като в хоризонтална и вертикална посока се извърши обемен анализ на меките тъкани.

Фиг. 1: Клиничен случай на възстановяване на горен фронт чрез фасети - инициална ситуация

Фиг. 2А, 2Б: Обемът меки тъкани след изпиляване

На всички пациенти бяха поставени корони от литиев дисиликат или циркониев диоксид, фиксирани адхезивно.

Фиг. 3А, 3Б: Крайният резултат показва стабилни и в достатъчен обем меки тъкани.

Пациентите са изследвани на всеки 6 месеца в продължение на 4 години.

Получените резултати от измерванията на цифровите корелации показват средно 0,7 мм обемно увеличение в прикрепената гингива. 100% от пациентите са удовлетворени от естетичния резултат и конфигурацията на венците.

Това проспективно проучване показва, че зъбите, възстановени с този протокол, не страдат от никакви пародонтални заболявания. Всички пародонтални индекси бяха измерени по време на редовните профилактични прегледи, преди процедура на плакконтрол; следователно можем да приемем, че е регистрирана стандартна ситуация. Второто измерване на BoP и PI на възстановените зъби показва, че няма разлика между референтните стойности на възстановените зъби и останалата част от съзъбието на пацинета. Също така по отношение на дълбочината на сондиране (извършена в 6 точки на всеки зъб) - 99,4% от случаите попадат във физиологичните граници. Използването на стандартизиран клиничен протокол и специализирани инструменти, позволява правилното позициониране на ръба короната, като се спазва биологичната ширина и се постига добър мекотъканен отговор. Наличието на адекватна граница от кератинизирана гингива, която е около 2 mm, определено е благоприятен фактор и несъмнено допринася за стабилността на резултата.

Предложеният протокол позволява правилното управление на субгингивалната част на възстановяването. Много in vitro и in vivo проучвания доказват, че препарацията с ръбец показва най-малко маргинално несъответствие в сравнение с други препарационни дизайни.

Освен това, по-малко отстояние би причинило по-малко екструзия на цимент, който би бил в пряк контакт с чувствителната среда на гингивал сулкус.

Ротационния кюретаж на мекотъканната стена на гингивалния сулкус, която е централна за настоящия протокол, е описан в литературата и по-нататък е доразвит от Ingraham et al, с цел да се отстрани ограничено количество мека тъкан като в същото време се препарира фина препарационна линия на зъбната структура.

Друг ключов елемент на предложения протокол е формата на контура на короната. Всеки клиничен случай, в който емайлоцементовата граница е загубена трябва да бъде изкуствено пресъздадена с физиологичен ъгъл, който да поддържа обкръжаващите меки тъкани. Това не бива да се разглежда като свръхконтуриране, а като изкуствено пресъздадена емайлоцементова граница. Тази физиологично изпъкнала област трябва да бъде възпроизведена, като по този начин тя ще увеличи обема на възстановителния материал в цервикалната трета и позволява използването на всякакъв вид материали, включително металокерамика, литиев дисиликат или циркониев оксид.

Постигнатите резултати са висококачествени клинични и естетични възстановявания по отношение на стабилността на меките тъкани на протезния/тъканния интерфейс. Вертикалната подготовка на зъбите без финална линия е техника, която е подходяща за осигуряване на ремоделиране и стабилност на пародонталните тъкани, но изисква много добра подготовка на лекаря, отлична работа на лабораторията. Допълнителни изследвания са необходими, за да се потвърдят резултатите.

Доц. Димитър Филчев

КАКВО ДА ОЧАКВАМЕ ОТ SOFIA DENTAL MEETING 2018

Вече установена традиция е да превръщаме първите дни на месец октомври в истински професионален празник за всички, които искат да научат най-новото в света на денталната медицина. Между 27-ми и 30-ти Септември в София ще дойдат някои от най-значимите имена в денталната медицина от Италия, Франция, Германия, Япония, Израел, Ливан, Украйна - за да споделят с нас знанията и опита си и да ни представят най-новото в нашата професия.

Проф. Джовани Дзукели

Всяко издание на конгреса носи почерка на научния си президент – за 2018 това ще бъде несъмнено един от най-известните специалисти в света, в областта на пародонтологията – професор **Джовани Дзукели**. Освен всепризнат лидер в световен план в мекотъканната пародонтална хирургия, и като автор на преведения на много езици бестселър на издателство Quintessence – "Mucogingival Esthetic Surgery", българските зъболекари познават професор Дзукели и като лектор от Софийската дентална среща, а също и като водещ на курсове за следдипломно усъвършенстване в областта на пародонтологията и имплантологията.

Съзвездието от лектори, които професор Дзукели с много енергия и авторитет е ангажирал за тази година със сигурност ще превърнат конгреса от 2018 в изживяване за всички, които следят развитието на съвременната **имплантология и пародонтология**. За първи път на живо в България ще видим друг от колосите на модерната имплантология и пародонтология - **Маркус Хюрцелер**, когото вече познаваме от транслацията на операция на живо от клиника в Германия преди две години. Друго много голямо име, което пародонтолозите у нас познават от световните конгреси, но за пръв път ще видим у нас тази година е **д-р Антон Скълиан**. Тази година ще ни гостува и един от големите световни експерти по перио/орто колаборация – **д-р Жан-Марк Дерсо** с лекция по една от темите, с които е най-известен – какъв подход да възприемем към импактираните кучешки и как да ги интегрираме в плана на комплексното си лечение.

Д-р Жан-Марк Дерсо

В категорията възстановителна дентална медицина ще ни гостуват едни от водещите имена в областта на дигиталния протокол на работа – **Флорин Кофар**; **Александро Агнини**.

Несъмнено през 2018 ни очаква едно от най-силните издания на Софийската дентална среща!

Тази година по време на Sofia Dental Meeting ще имате възможността да се запознаете с един от най-нашумелите съвременни специалисти по протетика прочул се със своята техника за безпрагово изпиляване и реставрации – B.O.P.T. (биологично ориентирана препарационна техника). Член на Италианската Академия по Протетична Дентална Медицина - проф. Игнацио Лои. Правилно изпълнена, техниката гарантира перфектна естетика и дълготрайна стабилност на меките тъкани. Една уникална възможност да видите и множество клинични случаи от практиката на проф. Лои, решени с помощта на B.O.P.T.

Освен това не пропускайте да станете част и от клиничната демонстрация на доц. Димитър Филчев и д-р Винченцо Мусела, зъботехник, които ще демонстрират вертикалната техника на изпиляване за изцяло керамични реставрации във фронта:

ДЕМОНСТРАЦИЯ НА ЖИВО
29.09.2018 Г.

"Индиректно възстановяване в естетичната зона с минимално инвазивни керамични фасети"

Най- доброто предстои - SDM 2018!

Клинични случаи

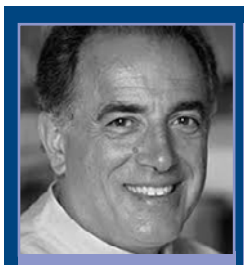

Д-р Джиано Ричи

ЛЕКЦИЯ:

„Възстановяване на естетиката и функцията при напреднали пародонтални случаи“

Многобройни гингивални абцесии при млад пациент. Обърнете внимание на образуването на диастеми

Значително свиване на интерпроксималните тъкани след нехирургично лечение.

Възстановяване на височината на папилата след оптимална хигиена на устната кухина, контрол на възпалението и матурирането на тъканите

Д-р Пиеро Венеция

ЛЕКЦИЯ:

„Дигитална еволюция при протезите: аналогови протоколи и дигитални перспективи“

Прототип на цялата протеза

Цялостна монолитна циркониева рехабилитация

Дигитални модели на бъдещите конструкции на цели челюсти

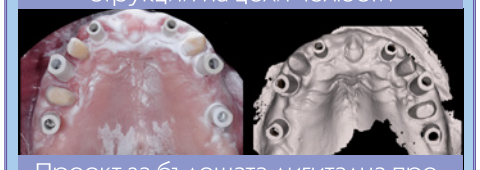

Проект за бъдещата дигитална протеза, тестова протеза, окончателно финално възстановяване

Ролята на интраоралният скенер (IOS) в дигитализирането на обеззъбени челюсти.

Д-р Джузепе Марчети

ЛЕКЦИЯ:

„Модерни концепции за частични индиректни възстановявания“

ДЕМОНСТРАЦИЯ НА ЖИВО В 2 ЧАСТИ:

„Индиректни възстановявания“

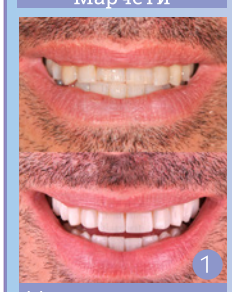

Усмивката преди и след пълната рехабилитация.

Препарацията за частичното възстановяване на модела и след залепянето.

Залепените конструкции на горна челюст и страничен изглед след залепянето с кофердам.

Преди и след лечението при случая с липсващи латерални резци, завършен с керамични фасети.

Детайли преди и след лечението.

Д-р Рикардо Аманато

ЛЕКЦИЯ:

„Индекс техника при зъбно изтриване. Нов безпрепарационен подход на възстановяване“

Проф. Франческо Мангани

ЛЕКЦИЯ:

„Биологични съображения при мениджмънта на пери-имплантните тъкани. Трикове и тенденции.“ и

ПРАКТИЧЕСКИ КУРС:

„Директни възстановявания във фронталната област“

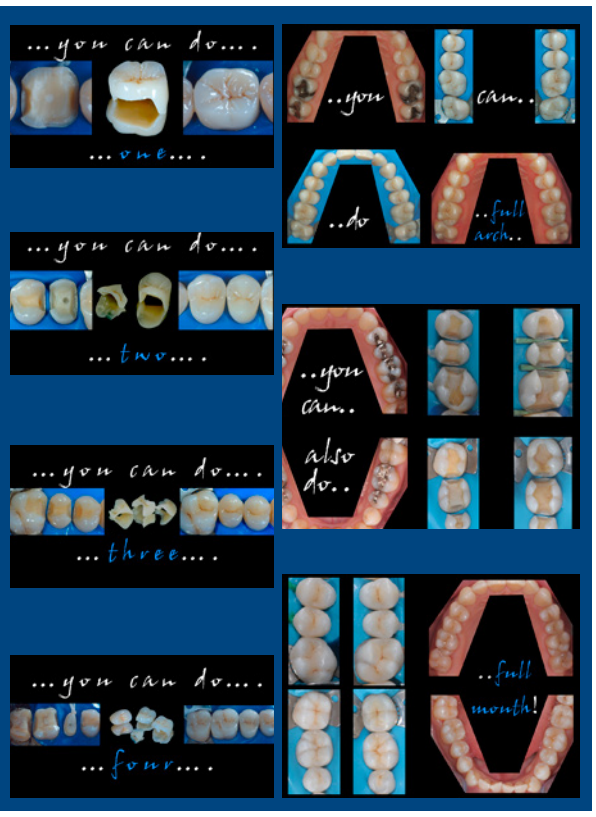

Д-р Роберто Пистили

ЛЕКЦИЯ:

„Вертикална и хоризонтална аугментация на алвеоларния гребен“

Клиничен случай на атрофия на горна челюст след периимплантит със синузит. След отстраняването на имплантите и почистване на синусите с ендоскопска хирургия, пациентът претърпя GBR реконстукция, използвайки нерезурбируема мембрана. След 9 месеца са поставени 3 импланта и след още 3 месеца е поставена свободна съединително-епителна присадка за реконструиране на гингивата. 4 годишно проследяване, клиничен и рентгенологичен-стабилен резултат.

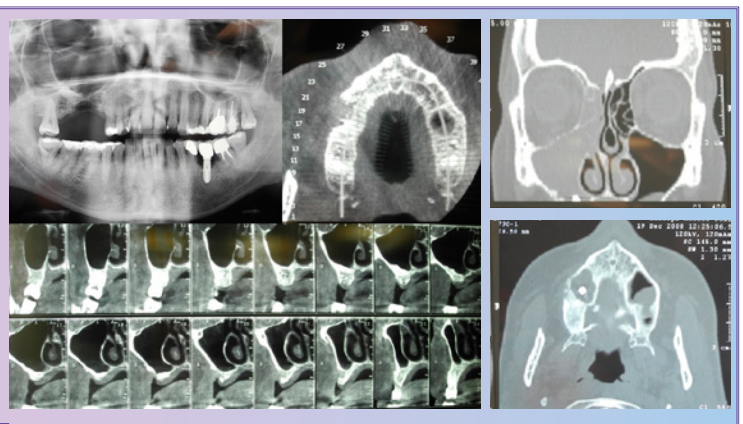

Д-р Марко Венециани

ЛЕКЦИЯ:

„Керамични фасети: Новостите в клиничните процедури (с мултидисциплинарен подход)“

Изглед на горни фронтални, неправилни зъбни размери безкариодни лезии с изтриване на инцизалния ръб.

Изглед на поставени фасети на горна челюст.

Инициална ситуация

Финалния резултат след ортодонтско лечение, мукогингивална хирургия, завършен с 12 фасети на горна и долна челюст.

Усмивка със симетрична линия.

Финален резултат!

Снимка в лице

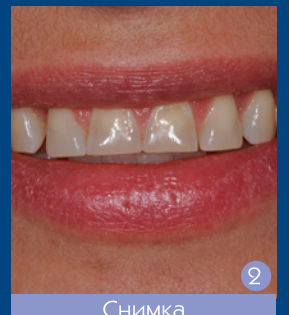

Снимка на усмивката

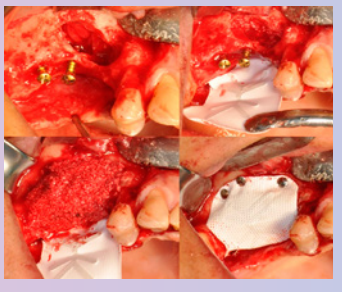

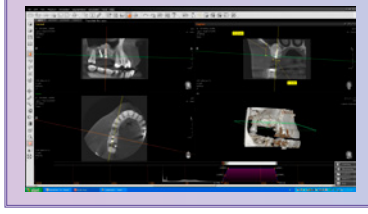

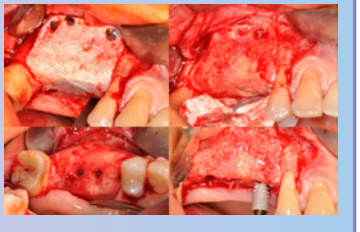

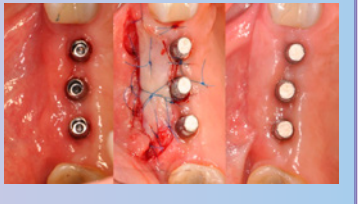

22 РОТО ИЗДАНИЕ НА AAEDC В ДУБАЙ

06-08 ФЕВРУАРИ 2018

Събитие с традиции в денталната общност и с дългогодишно полезотворно сътрудничество със София Дентал Мийтинг.

Асоциация СДМ е познат и лоялен партньор в Дубай. След успешните предишни издания и тази година имахме своето място сред селектираните лектори в научната програма. За три дни, в 4 големи зали се чуха и видяха много познати и интересни лектори от цял свят. Нашите представители – Д-р Георги Илиев, доц. Тодор Узунов и д-р Станислава Шулева, представиха своята работа пред многолика аудитория, обединена от интереса на денталното развитие.

Вторник, 6 февруари, началото. Входът към Международния Търговски Център (World Trade Center) е застлан с дебели килими, по които да мине Негово Превъзходителство Шейх Рашид Ал Мактум, за да открие най-голямата дентална експозиция в Арабския свят, през която тази година преминаха 40 000 посетители.

Д-р Георги Илиев, трябваше да притихне залата, въпреки вълненията от откриването и той успя по блестящ начин с темата си : **„Дигитализиран план на лечение : от инициално планиране до предвидими крайни резултати."** Интересните видеа от творческия екип на Visagismile™ и Rebel™ впечатлиха слушателите, но най-силно въздействие, разбира се, имаха клиничните случаи на Д-р Илиев. Аз бях доволна да съм част от аудиторията и да съм горд, и равностоен участник в това впечатляващо събитие, не само за българското участие, но и за ролята на София Дентал Мийтинг като мост към тази сцена.

Първи в една от следобедните сесии беше **доц. Тодор Узунов** с представянето си: **„3D принтиране и дигитални отпечатъци – Защо и Как?"** . Техническото и научното ниво на презентацията, както и интересно поднесените клинични примери, направиха много добро впечатление на слушателите.

Към края на първия ден, **д-р Станислава Шулева** представи темата си: **„Пародонтално лечение и имплантология"**. Въпреки наситената програма, д-р Шулева успя да ангажира вниманието на аудиторията с една изцяло клинична презентация, проследяваща дългосрочни резултати от лекувани пациенти с напреднал пародонтит и успешната им рехабилитация.

Ден втори, 7 февруари, едно от важните събития е 15та Световна Научна Среща на **Global Scientific Dental Alliance (GSDA)**, която е престижен международен форум за развитие в денталния свят. Нашата Асоциация София Дентал Мийтинг е член на GSDA и ще бъде равноправен посланик на Дубайската конференция през 2020 година. Д-р Станислва Шулева получи сертификата на Асоциация СДМ в качеството си на тазгодишен Президент на СДМ.

Вторият ден завърши с голямото социално събитие на проявата – приемът в Grand Palace Hayatt Dubai, където освен поздравлението и снимка на участниците в GSDM, имахме удоволствието да се слеем с програмата в традиционен и модерен стил – от типичните мъжки танци до изпълненията на нашумялата ФБ звезда – Пеещият зъболекар (Singing Dentist).

Ден трети, 8 февруари, отново имахме българско участие – денят започна с втората лекция на **Д-р Георги Илиев** - **„Естетично възстановяване с минимално инвазивно протетично възстановяване"**.

Три наситени и вълнуващи дни, изпълнени с много иновации, и с нови възможности. Щастливи сме да сме част от една развиваща се професия, съчетаваща най-съвременни технологии с най-класически знания и принципи. Както в последните 30 години, Дубай се превърна в перлата на ОАЕ и в символ на нестихващите човешки стремежи към високото и необятното, така и денталната медицина се развива с много бързи темпове и това я прави професия – предизвикателство.

Целта на организаторите на денталната среща в Дубай – AEEDC, е да се превърнат във водещо световно дентално събитие до 2020 година. Заразен е този амбициозен проект на хората, издигнали оазис в пустинята, нека и нашият стремеж за развитие ни даде нови, по-необятни хоризонти.

Д-р Станислава Шулева

СЪТРУДНИЧЕСТВО В ИМЕТО НА ПРОГРЕСА

продължава от стр.: 1

инфекциозната терапия на пародонта или да направи коректна оценка на пародонталния статус на пациента и да го насочи към специалист-пародонтолог.

Във форума участваха още Доц. Тодор Узунов, Д-р Росен Венелинов, членове на Асоциация СДМ.

Международната **среща** на Софийската Районна Колегия/СРК/ на БЗС и Израелската **дентална** асоциация 09.03.- 10.03.2018г. в гр. **Банско** премина с участието на Д-р Станислава Шулева-президент на Асоциация СДМ. В лекцията си "Пародонтално лечение и имплантология", Д-р Шулева представи многогодишен клиничен опит в областта на пародонтологията и имплантологията.

Блестящо бе участието на Асоциация СДМ в регионалният форум в Сливен, където Доц. Узунов и Доц. Филчев в дискусионен панел разгледаха детайли от протокола на фиксираното протезиране в денталната практика.

Възможността, която предлагат всички тези срещи за обмяна на информация между зъболекарите, представяне на новости и дискусии по актуални проблеми на ежедневната дентална практика е изключително ценна и полезна. Това ще гарантира не само високо ниво на професионализъм в денталното съсловие , но и ще затвърди позицията му в обществото.

Д-р Нели Николова

Издава: Асоциация Sofia Dental Meeting
София 1421, ул. Стоян Заимов 12
sofiadentalmeeting@dir.bg
www.sdm.bg

Редактори: Д- р Елица Русева, Д-р Натали Томева, Елена Стефанова

Автори в броя: Д-р Елиза Рибнишка, Доц. Димитър Филчев, Д-р Иван Чакалов, Д-р Натали Томева, Д-р Нели Николова, Д-р Станислава Шулева

Дизайн, предпечат, печат: MV Real Vision Ltd.